ระเบียบมหาวิทยาลัยราชภัฏบ้านสมเด็จเจ้าพระยา
ว่าด้วยเครื่องแบบพิธีการพนักงานมหาวิทยาลัย
พ.ศ. ๒๕๕๕

โดยที่เป็นการสมควรกำหนดให้พนักงานมหาวิทยาลัย สังกัดมหาวิทยาลัยราชภัฏบ้านสมเด็จเจ้าพระยา มีเครื่องแบบพิธีการเป็นลักษณะเดียวกัน เพื่อความเป็นระเบียบเรียบร้อยและประหยัด

อาศัยอำนาจตามความในมาตรา ๑๘ (๒) แห่งพระราชบัญญัติมหาวิทยาลัยราชภัฏ พ.ศ. ๒๕๔๗ ประกอบกับมติสภามหาวิทยาลัยราชภัฏบ้านสมเด็จเจ้าพระยา ในคราวประชุมครั้งที่ ๗/๒๕๕๕ เมื่อวันที่ ๒๖ กรกฎาคม พ.ศ. ๒๕๕๕ จึงวางระเบียบไว้ดังต่อไปนี้

ข้อ ๑. ระเบียบนี้เรียกว่า "ระเบียบมหาวิทยาลัยราชภัฏบ้านสมเด็จเจ้าพระยา ว่าด้วยเครื่องแบบพิธีการพนักงานมหาวิทยาลัย พ.ศ. ๒๕๕๕"

ข้อ ๒. ระเบียบนี้ใช้บังคับตั้งแต่วันที่ประกาศเป็นต้นไป

ข้อ ๓. ระเบียบนี้ใช้บังคับ แก่พนักงานมหาวิทยาลัย สังกัดมหาวิทยาลัยราชภัฏบ้านสมเด็จเจ้าพระยา

ข้อ ๔. ในระเบียบนี้

"มหาวิทยาลัย" หมายความว่า มหาวิทยาลัยราชภัฏบ้านสมเด็จเจ้าพระยา

"สภามหาวิทยาลัย" หมายความว่า สภามหาวิทยาลัยราชภัฏบ้านสมเด็จเจ้าพระยา

"อธิการบดี" หมายความว่า อธิการบดีมหาวิทยาลัยราชภัฏบ้านสมเด็จเจ้าพระยา

"พนักงานมหาวิทยาลัย" หมายความว่า พนักงานมหาวิทยาลัย สังกัดมหาวิทยาลัยราชภัฏบ้านสมเด็จเจ้าพระยา ตามข้อบังคับมหาวิทยาลัยราชภัฏบ้านสมเด็จเจ้าพระยา ว่าด้วยพนักงานมหาวิทยาลัย พ.ศ. ๒๕๕๑

"ดุมตราสุริยมณฑล" หมายความว่า ดุมโลหะสีเหลืองรูปตราสัญลักษณ์ของตราสุริยมณฑลขนาดเส้นผ่าศูนย์กลาง ๑.๕ เซ็นติเมตร ตามรูปที่ ๔ แนบท้ายระเบียบนี้

ข้อ ๕. เครื่องแบบพิธีการพนักงานมหาวิทยาลัย มี ๓ ประเภท

(๑) เครื่องแบบปกติขาว

(๒) เครื่องแบบครึ่งยศ

(๓) เครื่องแบบเต็มยศ

ทั้งนี้ตามรูปที่ ๖ แนบท้ายระเบียบนี้

ข้อ ๖. เครื่องแบบปกติขาวประกอบด้วย

(๑) หมวก

ก. พนักงานมหาวิทยาลัยชาย ให้ใช้หมวกทรงหม้อตาลสีขาว กระบังหน้าทำด้วยหนังหรือวัตถุเทียมหนังสีดำ มีผ้าคาดหมวกสีเหลือง กว้าง ๑ เซ็นติเมตร ที่ด้านหน้าหมวกมีเครื่องหมายหน้าหมวก เป็นดุมโลหะสีทองรูปตราสัญลักษณ์ของตราสุริยมณฑลมีรัศมีโดยรอบลงยาสีขาวแดง ขนาดเส้นผ่าศูนย์กลาง ๕ เซ็นติเมตร รวมรัศมี ที่ข้างหมวกมีเครื่องหมายเป็นดุมโลหะสีทองรูปตราสัญลักษณ์ของ ตราสุริยมณฑล ขนาดเส้นผ่าศูนย์กลาง ๑.๕ เซ็นติเมตร ติดข้างหมวกข้างละหนึ่งดุม ตามรูปที่ ๑ และ รูปที่ ๔ แนบท้ายระเบียบนี้

ข. พนักงานมหาวิทยาลัยหญิง ให้ใช้หมวกแก๊ปทรงอ่อนพับปีกสีขาว มีผ้าคาดหมวกสีเหลืองกว้าง ๑ เซ็นติเมตร ที่ด้านหน้าหมวกมีเครื่องหมายหน้าหมวก เป็นดุมโลหะสีทองรูปตราสัญลักษณ์ของตราสุริยมณฑลมีรัศมีโดยรอบลงยาสีขาวแดง ขนาดเส้นผ่าศูนย์กลาง ๕ เซ็นติเมตร รวมรัศมี ที่ข้างหมวกมีเครื่องหมายเป็นดุมโลหะสีทองรูปตราสัญลักษณ์ของ ตราสุริยมณฑล ขนาดเส้นผ่าศูนย์กลาง ๑.๕ เซ็นติเมตร ติดข้างหมวกข้างละหนึ่งดุม ตามรูปที่ ๑ และรูปที่ ๔ แนบท้ายระเบียบนี้

ทั้งนี้รูปทรงของหมวกพนักงานมหาวิทยาลัยชายและพนักงานมหาวิทยาลัยหญิง ให้เป็นไปตามรูปที่ ๗ แนบท้ายระเบียบนี้

การสวมหมวก ให้สวมในโอกาสอันสมควร

(๒) เสื้อ

ก. พนักงานมหาวิทยาลัยชาย ให้ใช้เสื้อแบบเดียวกับข้าราชการพลเรือนสามัญชาย สีขาวกลัดดุมตราสุริยมณฑล ขนาดเส้นผ่าศูนย์กลาง ๑.๕ เซ็นติเมตร ห้าดุม ผู้ที่ได้รับพระราชทานเครื่องราชอิสริยาภรณ์ ให้ประดับแพรแถบเครื่องราชอิสริยาภรณ์ที่อกเสื้อเหนือกระเป๋าด้านซ้าย

ข. พนักงานมหาวิทยาลัยหญิง ให้ใช้เสื้อแบบเดียวกับข้าราชการพลเรือนสามัญหญิงสีขาว กลัดดุมตราสุริยมณฑลขนาดเส้นผ่าศูนย์กลาง ๑.๕ เซ็นติเมตร สามดุม สำหรับเสื้อตัวในเป็นเสื้อคอเชิ้ตแขนยาวสีขาว ผูกเนกไทสีดำ ผู้ที่ได้รับพระราชทานเครื่องราชอิสริยาภรณ์ ให้ประดับแพรแถบเครื่องราชอิสริยาภรณ์ที่อกเสื้อเหนือกระเป๋าด้านซ้าย

(๓) เครื่องหมายแสดงสังกัด ให้ใช้รูปเสมาธรรมจักรทำด้วยโลหะโปร่งสีทองไม่มีขอบ ความสูงขนาด ๒ เซ็นติเมตร สำหรับพนักงานมหาวิทยาลัยชาย ความสูงขนาด ๑.๕ เซ็นติเมตร สำหรับพนักงานมหาวิทยาลัยหญิง ติดคอเสื้อตรงหน้าทั้งสองข้าง ตามรูปที่ ๓ แนบท้ายระเบียบนี้

(๔) อินทรธนู ให้ใช้อินทรธนูแข็ง พื้นอินทรธนู เป็นพื้นสักหลาดสีดำติดทับเสื้อเหนือบ่าทั้งสองข้าง ด้านคอปลายมนติดดุมโลหะสีทองตราสัญลักษณ์สุริยมณฑลขนาดเส้นผ่าศูนย์กลาง ๑.๕ เซ็นติเมตร บนอินทรธนูมีกลีบดอกชงโคปักดิ้นลายสีทอง มีแถบไหมสีทองขอบกว้าง ๕ มิลลิเมตร ตามรูปที่ ๒ แนบท้ายระเบียบนี้

(๕) กางเกง กระโปรง

ก. พนักงานมหาวิทยาลัยชาย ให้ใช้กางเกงขายาวสีขาวไม่พับปลายขา

ข. พนักงานมหาวิทยาลัยหญิง ให้ใช้กระโปรงสีขาวตีเกล็ดด้านหน้าสองเกล็ดและด้านหลังสองเกล็ด ยาวปิดเข่า ปลายบานเล็กน้อย

(๖) รองเท้า ถุงเท้า

ก. พนักงานมหาวิทยาลัยชาย ให้ใส่รองเท้าหุ้มส้นหนังหรือวัตถุเทียมหนังสีดำ ถุงเท้าสีดำ

ข. พนักงานมหาวิทยาลัยหญิง ให้ใช้รองเท้าหุ้มส้นหนังหรือวัตถุเทียมหนังสีดำแบบปิดปลายเท้า ไม่มีลวดลาย ส้นสูงไม่เกิน ๑๐ เซ็นติเมตร ถุงเท้ายาวสีเนื้อ

ทั้งนี้ เครื่องแบบปกติขาวของพนักงานมหาวิทยาลัยให้มีลักษณะตามรูปที่ ๕ แนบท้ายระเบียบนี้

ข้อ ๗. เครื่องแบบครึ่งยศ มีลักษณะและส่วนประกอบเช่นเดียวกับเครื่องแบบปกติขาว เว้นแต่กางเกงหรือกระโปรงให้ใช้ผ้าสีดำ ผู้ที่ได้รับพระราชทานเครื่องราชอิสริยาภรณ์ให้ประดับเครื่องราชอิสริยาภรณ์ที่ได้รับพระราชทาน ตามที่ระบุในหมายกำหนดการหรือกำหนดการ สำหรับผู้ได้รับพระราชทานเครื่องราชอิสริยาภรณ์ชั้นสายสะพาย ให้ประดับตราโดยไม่ต้องสวมสายสะพาย

ข้อ ๘. เครื่องแบบเต็มยศ มีลักษณะและส่วนประกอบเช่นเดียวกับเครื่องแบบครึ่งยศ ผู้ที่ได้รับพระราชทานเครื่องราชอิสริยาภรณ์ ให้ประดับเครื่องราชอิสริยาภรณ์ที่ได้รับพระราชทาน และให้สวมสายสะพายร่วมกับเหรียญราชอิสริยาภรณ์ ตามที่ระบุในหมายกำหนดการ หรือกำหนดการ

ข้อ ๙. การประดับเครื่องราชอิสริยาภรณ์ ให้ถือปฏิบัติตามประกาศสำนักนายกรัฐมนตรีเรื่อง ลำดับเกียรติ และระเบียบสำนักนายกรัฐมนตรี ว่าด้วยเรื่อง การประดับเครื่องราชอิสริยาภรณ์ไทย โดยอนุโลม

ข้อ ๑๐. การประดับเครื่องหมายอื่นๆ และผ้าพันแขนทุกข์ ให้ประดับและสวม ตามกฎสำนักนายกรัฐมนตรีว่าด้วย เครื่องแบบข้าราชการฝ่ายพลเรือน โดยอนุโลม

ข้อ ๑๑. การแต่งเครื่องแบบพิธีการที่กำหนดไว้ในระเบียบนี้ ให้แต่งตามหมายของสำนักพระราชวัง หรือตามระเบียบ คำสั่ง หรือประกาศของมหาวิทยาลัย

ทั้งนี้ เครื่องแบบพิธีการให้มีลักษณะตามรูปแนบท้ายระเบียบนี้

ข้อ ๑๒. พนักงานมหาวิทยาลัยหญิงมุสลิม หากจะใช้ผ้าคลุมศีรษะ ให้ใช้ผ้าคลุมศีรษะสีดำ โดยให้คลุมศีรษะทั้งหมดเว้นใบหน้า ชายผ้าคลุมศีรษะสอดไว้ในปก คอเสื้อทับทั้งด้านหน้าและด้านหลัง ในกรณีที่มีการสวมหมวกให้สวมหมวกทับผ้าคลุมศีรษะ

กระโปรงสำหรับพนักงานมหาวิทยาลัยหญิงมุสลิมที่ใช้ผ้าคลุมศีรษะ จะใช้กระโปรงยาวคลุมข้อเท้าก็ได้

ข้อ ๑๓. ให้อธิการบดีเป็นผู้รักษาการตามระเบียบนี้ และให้มีอำนาจตีความและวินิจฉัยปัญหาอันเกิดจากการปฏิบัติตามระเบียบนี้

ประกาศ ณ วันที่ ๒๗ กรกฎาคม พ.ศ. ๒๕๕๕

(ศาสตราจารย์ นายแพทย์พยงค์ จูฑา)
นายกสภามหาวิทยาลัยราชภัฏบ้านสมเด็จเจ้าพระยา

แนบท้าย

ระเบียบมหาวิทยาลัยราชภัฏบ้านสมเด็จเจ้าพระยา

ว่าด้วย เครื่องแบบพิธีการพนักงานมหาวิทยาลัย พ.ศ. ๒๕๕๕

<u>รูปที่ ๑</u>

เครื่องหมายหน้าหมวก

<u>รูปที่ ๒</u>

อินทรธนู

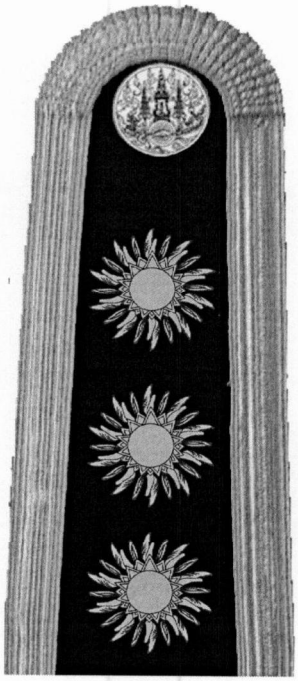

แนบท้าย

ระเบียบมหาวิทยาลัยราชภัฏบ้านสมเด็จเจ้าพระยา

ว่าด้วย เครื่องแบบพิธีการพนักงานมหาวิทยาลัย พ.ศ. ๒๕๕๕

<u>รูปที่ ๓</u>

เครื่องหมายแสดงสังกัดรูปเสมาธรรมจักร (เครื่องหมายประดับคอเสื้อ)

<u>รูปที่ ๔</u>

ดุมตราสุริยมณฑล

แนบท้าย

ระเบียบมหาวิทยาลัยราชภัฏบ้านสมเด็จเจ้าพระยา

ว่าด้วย เครื่องแบบพิธีการพนักงานมหาวิทยาลัย พ.ศ. ๒๕๕๕

<u>รูปที่ ๕</u>

เครื่องแบบปกติขาว

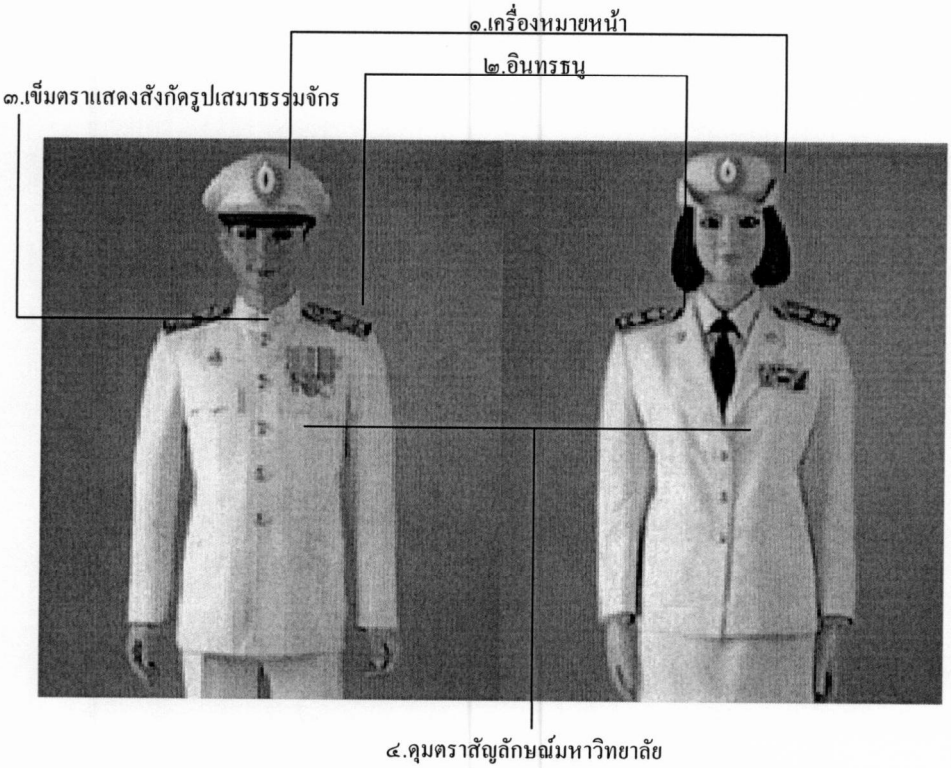

แนบท้าย

ระเบียบมหาวิทยาลัยราชภัฏบ้านสมเด็จเจ้าพระยา

ว่าด้วย เครื่องแบบพิธีการพนักงานมหาวิทยาลัย พ.ศ. ๒๕๕๕

<u>รูปที่ ๖</u>

เครื่องแบบพิธีการพนักงานมหาวิทยาลัย

เครื่องแบบปกติขาว

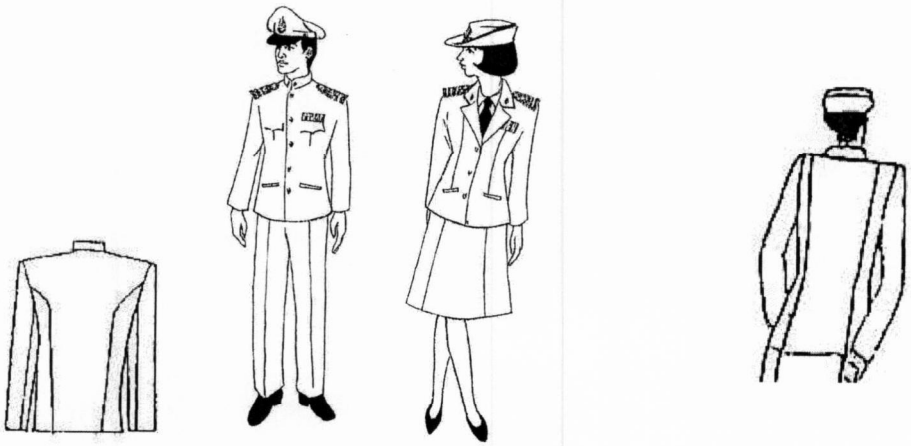

เครื่องแบบครึ่งยศ

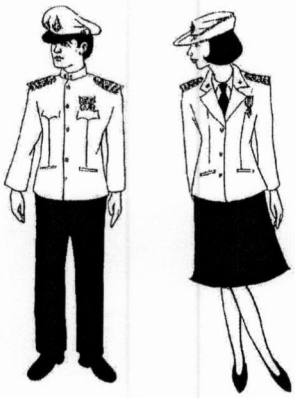

เครื่องแบบเต็มยศ

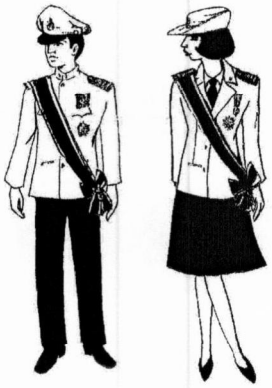

แนบท้าย

ระเบียบมหาวิทยาลัยราชภัฏบ้านสมเด็จเจ้าพระยา

ว่าด้วย เครื่องแบบพิธีการพนักงานมหาวิทยาลัย พ.ศ. ๒๕๕๕

<u>รูปที่ ๗</u>

หมวก

หมวกผู้ชายด้านหน้า

หมวกผู้ชายด้านข้าง

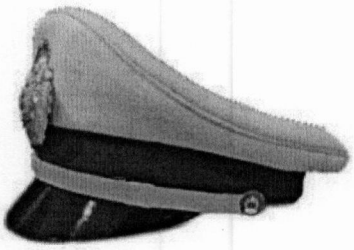

หมวกผู้หญิงด้านหน้า